

ЗОВУТ СОБАКУ БАРСИКОМ

Слова П. СИНЯВСКОГО

Музыка Г. КРЫЛОВА

Умеренно, с движением

жить двор-няж-ке тяж-ко. Об-лас-ка-на без

mf

па-мя-ти вла-дель-ца-ми сво-и-ми, но вот в со-

-бачь-ем пас-пор-те сов-сем ко-шачь-е и-мя.

Для повторения

p

Зо-ба-чи.

Для окончания

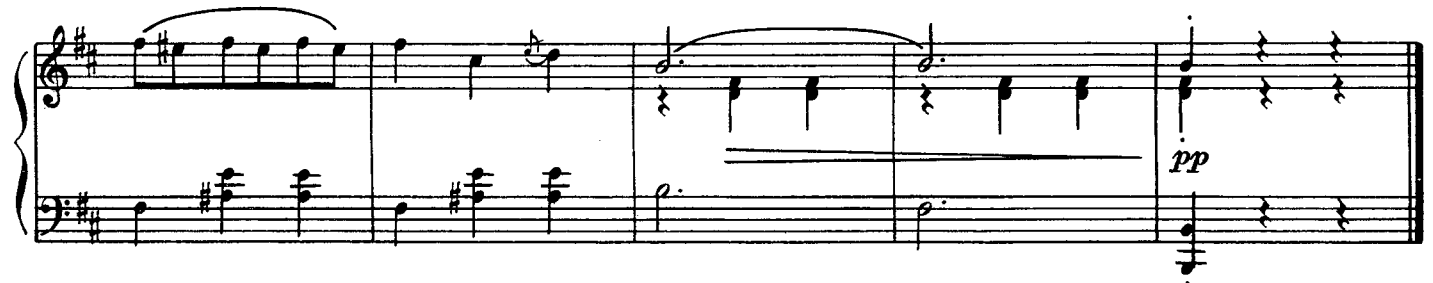
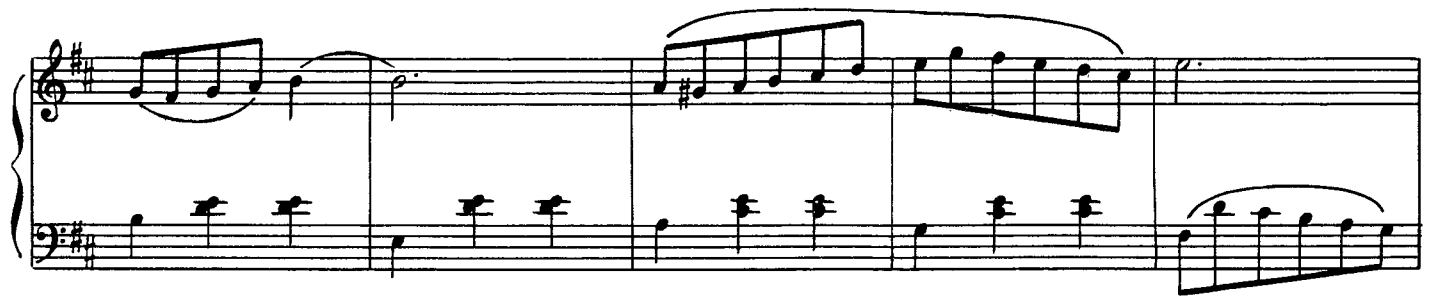

Вздыхает симпатичная
Соседская дворняжка.
Условия отличные,
А жить дворняжке тяжело.
Обласкана без памяти
Владельцами своими,
Но вот в собачьем паспорте
Совсем кошачье имя.

Зовут беднягу Барсиком,
А это так обидно.
Играть с бумажным бантиком
Собакам не солидно.
Ну где же это видано,
Чтоб Барсик лаял басом?
Ах, как же он завидовал
И Рексам, и Джульбарсам!

Водил бы он компанию
С каким-нибудь Барбосом.
Барбос – родня не дальняя,
Но тоже вертит носом.
Дружил бы Барсик с тёзками,
Но как поладить с ними –
Сиамскими, ангорскими
И всеми остальными?

Вздыхает симпатичная
Соседская дворняжка.
Условия отличные,
А жить дворняжке тяжело.
Сплошное одиночество,
Сплошные неудачи...
Собаке очень хочется,
Чтоб звали по-собачьи.